



XME Prestito Facile

XME Prestito Facile è il prestito fino a 75.000 euro veloce e flessibile per i clienti che necessitano di liquidità per soddisfare **esigenze di carattere personale e familiare**.

A chi si rivolge

XME Prestito Facile è rivolto a consumatori, anche titolari di ditta individuale non affidata residenti in Italia che hanno le seguenti caratteristiche:

- **Età compresa tra 18 e 80 anni** non compiuti alla scadenza del prestito
- lavoratori **dipendenti**, anche con contratto **a tempo determinato**, lavoratori **atipici** e **liberi professionisti**, **pensionati** residenti in Italia
- titolari di un **conto**, anche presso altre banche



Inquadra il QR code per maggiori informazioni su XME Prestito Facile

I plus e i rischi



ATTIVAZIONE FACILE E VELOCE

Il cliente può richiedere un prestito in filiale, dall'internet banking oppure tramite app. L'erogazione avviene in media entro 24 ore su un conto del cliente aperto presso qualsiasi banca.

Possono essere cointestate solo le richieste di finanziamento sottoscritte in Filiale; non sono quindi cointestabili quelle avanzate sui canali app e internet banking. In caso di prestito mono intestato, il conto di addebito può essere cointestato.



Per poter accedere all'internet banking di Intesa Sanpaolo e all'App Intesa Sanpaolo Mobile il cliente deve essere titolare del contratto My Key e aver attivato il servizio a distanza. È possibile aderire a MY KEY in filiale oppure online

UNA PRATICA SNELLA

Per ottenere il prestito non è necessario presentare alcun giustificativo di spesa.



La banca si riserva di richiedere eventualmente i documenti reddituali

UN PIANO SU MISURA

Il cliente può scegliere l'importo che preferisce, da un minimo di 2.000 euro ad un massimo di 75.000 euro, e la durata del piano di rimborso, da 36 a 120 mesi.



Il finanziamento viene sempre concesso a tasso fisso per tutta la durata del periodo

SOSTENIBILITÀ DEL DEBITO

Durante la richiesta di un finanziamento, la banca, sulla base delle informazioni in proprio possesso, potrebbe suggerire soluzioni di importo, rata e durata ritenute più adatte al cliente.

È importante valutare la sostenibilità del credito richiesto, assicurandosi che l'importo della rata non comprometta la capacità di far fronte alle proprie spese, anche quelle impreviste, consentendo di mantenere una capacità di risparmio. In caso di mancato rimborso anche di una sola rata sono previsti costi aggiuntivi a carico del cliente e il rischio di pregiudicare future richieste di finanziamento.

A cosa prestare attenzione



Il cliente, durante la durata del finanziamento, può variare la rata secondo le regole previste contrattualmente nelle opzioni di flessibilità "Cambio Rata" e "Posticipo Rate"

Le due opzioni di flessibilità possono essere attivate:

- dopo aver pagato le prime 12 rate del prestito
- con un intervallo minimo di 12 mesi tra due cambi rata
- solo se il cliente è in regola con il pagamento delle rate (no insolvenze)

CAMBIO RATA

L'opzione "**Cambio Rata**" permette di richiedere l'aumento o la diminuzione dell'importo della rata con conseguente variazione del piano di ammortamento.

Il prolungamento è in funzione della durata originaria del prestito:

- 24-72 mesi: fino a 120 mesi
- 73-120 mesi: fino a 180 mesi

In caso di diminuzione della durata del finanziamento, l'unico controllo presente è il seguente: la nuova rata non può superare del 50% il valore della precedente.

La riduzione o l'allungamento del piano di ammortamento comporta una corrispondente variazione della quota di interessi dovuti.

POSTICIPO RATE

L'opzione "**Posticipo Rate**" permette di rinviare il pagamento di una o più rate consecutive in caso di emergenze, spostando in avanti il piano di ammortamento del numero di mesi corrispondenti alle rate posticipate. Il numero massimo di rate che si possono posticipare coincide con la durata (in anni) del prestito, diminuita di uno.

Ad esempio, se il prestito ha una durata di 5 anni, il numero massimo di rate posticipabili è pari a 4, esercitabili anche in unica soluzione.

Nel periodo di attivazione dell'opzione di "Posticipo rate", maturano degli "interessi di dilazione" calcolati sul debito residuo che saranno ripartiti sulla quota interessi del numero delle rate residue a scadere. Il tasso applicato per gli interessi di dilazione è il tasso originario del prestito.

Per la versione del prodotto che prevedeva il tasso variabile il tasso di dilazione è il tasso pro tempore vigente.

Condizioni economiche



Per verificare le condizioni in corso di validità rimandiamo al documento informativo pubblicato su www.intesasampaolo.com.

Di seguito l'articolazione delle diverse voci di costo:

Costo	Importo
SPESE DI ISTRUTTORIA	2,00% dell'importo finanziato minimo 100 euro, massimo 750 euro
SPESE INCASSO RATA	2,00 euro
COSTO UNITARIO COMUNICAZIONI DI LEGGE IN FORMATO CARTACEO	0,70 euro
IMPOSTA DI BOLLO PERCEPITA IN SEDE DI EROGAZIONE, SE DOVUTA	A carico del cliente, laddove prevista e calcolata ai sensi del regime fiscale vigente: <ul style="list-style-type: none">per durate inferiori o uguali a 18 mesi: imposta di bollo sul contratto, addebitata in corrispondenza della prima rataper durate superiori ai 18 mesi: valore minimo tra imposta di bollo e imposta sostitutiva (calcolata in misura percentuale dell'importo finanziato), addebitata in corrispondenza della prima
IMPOSTA DI BOLLO PERCEPITA AD OGNI INVIO COMUNICAZIONE DI LEGGE (UNITARIO), SE DOVUTA	esente

Messaggio pubblicitario con finalità promozionale.

XME Prestito Facile è un prodotto di Intesa Sanpaolo S.p.A., richiedibile tramite app, sul sito e in tutte le filiali della banca, con le eccezioni riportate nel Documento Informativo. Nelle filiali in cui non è disponibile il XME Prestito Facile, è possibile richiedere il prodotto XME Prestito. I documenti informativi di XME Prestito Facile e XME Prestito contenenti le condizioni offerte alla generalità della clientela sono disponibili in filiale, sull'app e sul sito della banca. La concessione del prestito è subordinata all'approvazione di Intesa Sanpaolo S.p.A. La durata del prestito varia da un minimo di 24 ad un massimo di 120 mesi.

Esempio per il XME Prestito Facile calcolato al 01/11/2024 e valido fino al 30/11/2024 su un finanziamento richiesto online di 10.000 euro da rimborsare in 84 mesi, TAN fisso 7,20%; TAEG 8,65%. Importo totale del credito 9.775,00 euro. Il costo totale del credito è pari a 3.216,02 euro e comprende: interessi 2.760,12 euro; interessi di preammortamento 58,00 euro; spese di istruttoria 200,00 euro; spese incasso rata 2,00 euro; costo totale comunicazioni di Legge 4,90 euro (costo unitario per invio comunicazioni di Legge 0,70 euro ed imposta di bollo esente); imposta sostitutiva trattenuta in sede di erogazione 25,00 euro. Importo prima rata (comprensiva degli interessi di preammortamento) 209,91 euro; importo rate mensili successive 151,91 euro. Importo totale dovuto dal consumatore 12.991,02 euro.

Il TAN applicato nell'esempio e quindi l'importo delle rate mensili e del TAEG potranno subire variazioni in caso di richiesta attraverso canali diversi da quello online. L'importo delle rate mensili e del TAEG può variare anche in caso di richiesta di un importo e/o di una durata diversa. Per le condizioni contrattuali di [My Key](#) leggi i fogli informativi e la guida ai servizi disponibili nelle filiali e sul sito internet della banca.

Servizi accessori



Le polizze assicurative accessorie al finanziamento sono facoltative e non vincolanti per ottenere il finanziamento o per ottenerlo a condizioni agevolate.

POLIZZA PROTEGGIPRESTITO

Il cliente, se lo desidera, può abbinare la polizza ProteggiPrestito per **tutelarsi dal rischio di eventi** che possono compromettere il rimborso del prestito o di alcune rate.

Polizza facoltativa, che comprende diverse garanzie, differenziate in base all'età del cliente e alla sua situazione lavorativa: Decesso, Invalidità Totale Permanente, intesa come invalidità di grado pari o superiore al 50%, Malattie Gravi, Perdita Impiego o Inabilità Temporanea Totale o Ricovero Ospedaliero.

In particolare, la polizza ProteggiPrestito è abbinabile a una richiesta di prestito nei casi in cui:

- Il cliente abbia un'età compresa tra 18 e 70 anni non compiuti al momento della sottoscrizione e, comunque, 75 anni non compiuti alla scadenza della polizza
- il prestito abbia una durata di almeno 36 mesi
- l'importo richiesto da assicurare per intestatario sia almeno di 5.000 euro (in caso di cointestazione l'importo minimo è di 10.000 euro)

Messaggio pubblicitario con finalità promozionale.

ProteggiPrestito è una polizza di Intesa Sanpaolo Vita S.p.A. e Intesa Sanpaolo Assicura S.p.A., distribuita da Intesa Sanpaolo S.p.A., soggetta ad esclusioni, limitazioni, franchigie e scoperti. Prima della sottoscrizione leggere il set informativo nelle filiali della Banca e sul sito delle Compagnie www.intesasampaolovita.it e www.intesasampaoloassicura.com

XME Prestito Facile

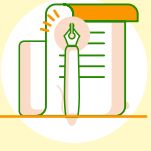

QUANDO NON PUÒ ESSERE EROGATO

XME Prestito Facile **non può essere erogato** per:

- **consolidare passività**
- ristrutturazione di **posizioni debitorie**
- **investimenti** di natura finanziaria speculativa
- **operazioni "ponte"** (prefinanziamenti) in attesa, ad esempio, dell'erogazione di mutui ipotecari
- acquisto **immobili**
- finanziare finalità connesse all'esercizio dell'attività professionale o imprenditoriale