



## XME Conto Platinum

**XME Conto Platinum** è adatto a clienti che richiedono operatività gratuita e con bisogni complessi, anche distintivi (ad esempio carte di debito gratuite per sé e per altri intestatari, una XME Credit Icon titolare gratuita).

### A chi si rivolge

XME Conto Platinum può essere sottoscritto da **clienti consumatori maggiorenni, residenti e non residenti, con codice fiscale italiano.**

#### Da chi non può essere sottoscritto

- Minorenni
- Non possessori di codice fiscale italiano



Inquadra il QR code per maggiori informazioni su XME Conto Platinum

## I plus e i rischi

**XME Conto Platinum** è il conto più distintivo dell'offerta Intesa Sanpaolo. Per soddisfare esigenze meno evolute sono disponibili XME Conto Gold o XME Conto Silver.

Inoltre, la banca offre il **Conto di Base**, secondo la vigente normativa che ne definisce le caratteristiche anche per le fasce socialmente svantaggiate e per i titolari di pensioni fino a 18.000 euro lordi annui. Per maggiori informazioni e per verificare i requisiti per aprirlo consulta la scheda del Conto di Base.



**Per l'apertura di XME Conto Platinum è necessario sottoscrivere il contratto My Key**

**Ogni Conto con Piano di agevolazioni prevede a canone azzerato:**

- **una XME Debit Card** per pagare online o nei negozi, anche da smartphone
- **il Deposito titoli** per gestire gli investimenti

**In più su XME Conto Platinum:**

- **canone gratuito di tutte le XME Debit Card**
- **canone gratuito di tutte le XME Credit Card titolare**
- **canone gratuito della prima XME Credit Card aggregata**
- **canone gratuito della prima XME Credit Icon titolare**
- **agevolazione sul canone di una XME Credit Icon aggregata e sulle successive XME Credit Icon titolare**



**La concessione della carta di credito è subordinata alla valutazione di merito creditizio**

In aggiunta, commissioni azzerate per:

- bonifici SEPA disposti in filiale
- bonifici SEPA disposto con i servizi a distanza
- ordini permanenti di bonifico
- addebiti diretti
- prelievi di contante allo sportello automatico presso altra banca/intermediario - area SEPA
- prelievi di contante allo sportello automatico presso altra banca/intermediario - area Extra SEPA
- costo per singolo assegno bancario addebitato
- e commissioni agevolate per i pagamenti CBILL/PagoPA con servizio a distanza



**È sempre possibile acquistare altri prodotti a catalogo, a prescindere da quelli con canone agevolato previsti dal Conto con Piano posseduto**

### XME DEBIT CARD

Una carta di debito, **anche solo in formato digitale, per tutti gli acquisti e i prelievi in Italia e all'estero.**

Si può acquistare immediatamente insieme all'apertura del conto e utilizzare sia per gli acquisti online che in negozio.

Con XME Debit Card è possibile anche controllare le spese, e avere coperture assicurative gratuite su quello che si compra e su eventuali scippi presso uno sportello automatico.

### XME CREDIT CARD

Una carta di credito, **anche solo in formato digitale**, con validità 5 anni, utilizzabile in tutto il mondo nei negozi online e fisici tramite i circuiti di pagamento convenzionati Visa, Mastercard e Moneta.

Permette di gestire le spese di tutta la famiglia, senza contante, con plafond fino a 3.000 euro al mese.

### XME CREDIT ICON

Una carta, **anche solo in formato digitale**, per tutti gli acquisti anche quelli più importanti, che offre anche coperture assicurative gratuite collegate alla carta.

Plafond fino a 100.000 euro al mese e, ai titolari di carte Visa, servizi dedicati e servizi di emergenza in caso di smarrimento o furto della carta, anche in viaggio.

### EVENTI DI SCONTO

**Il canone del Conto con Piano può diminuire sino ad azzerarsi** agganciando i seguenti prodotti/servizi:

- l'accredito dello stipendio o pensione
- un prodotto di tutela (XME Protezione, Polizza Auto Viaggio ConMe, Polizza Moto ConMe)
- Valore Insieme Pacchetto Patrimonio 2.0
- Valore Insieme Pacchetto Exclusive

Grazie al possesso di Valore Insieme Pacchetto Exclusive oltre ad avere il canone mensile del XME Conto Platinum azzerato si ha anche una Carta di Credito Exclusive con canone mensile azzerato.

## A cosa prestare attenzione



### UPGRADE E DOWNGRADE

XME Conto Platinum può essere modificato in [XME Conto Silver](#) o [XME Conto Gold](#).

L'operazione di cambio conto con piano di agevolazioni può avvenire sia come upgrade che come downgrade, sempre al massimo una volta al mese, su differenti canali:

- in filiale e tramite l'offerta a distanza, con il supporto di un consulente
- in autonomia tramite l'app Intesa Sanpaolo Mobile o l'internet banking
- tramite l'offerta fuori sede con il supporto di un consulente

Il rapporto prosegue con le modifiche relative al nuovo Conto con Piano di agevolazioni. L'Iban del Conto con Piano resta invariato.

 **In caso di passaggio da un Conto con Piano ad un altro, la modifica è efficace dal giorno successivo alla sottoscrizione del nuovo contratto**

### XME SALVADANAIO

XME Salvadanaio è il servizio digitale che permette di accantonare piccole somme di denaro per obiettivi futuri, utilizzabili in ogni momento.

Si configura come una partizione del conto corrente di riferimento ed è rendicontato all'interno dell'estratto conto periodico del conto corrente.

 **In caso di conto cointestato, il servizio è sottoscritto da uno solo dei cointestatari e solo se il conto prevede una operatività a firma disgiunta. Ogni cointestatario può utilizzare autonomamente XME Salvadanaio**

## Condizioni economiche



Qui trovi le principali condizioni economiche del piano. Le condizioni complete sono disponibili sulla documentazione di trasparenza.

### XME Conto Platinum: canone mensile 20,90€

Conto corrente XME Conto Platinum	Canone 20,90 €/ mese
Prima XME Debit Card	0,00 €/mese
Prima XME Credit Card titolare*	0,00 €/mese
Prima XME Credit Icon titolare*	0,00 €/ mese
Deposito titoli e strumenti finanziari a custodia e amministrazione	0,00 €/mese
Prelievo di contante allo sportello automatico delle banche del Gruppo Intesa Sanpaolo	0,00 €
Prelievo di contante allo sportello automatico presso altra banca/intermediario - area SEPA	0,00 €
Prelievo di contante allo sportello automatico presso altra banca/intermediario - area Extra SEPA	0,00 €
Bonifico - SEPA disposto in Filiale	0,00 €
Bonifico - SEPA disposto con Servizio a Distanza	0,00 €
Ordine permanente di bonifico	0,00 €
Addebito diretto	0,00 €
Pagamento CBILL/PagoPA con servizio a distanza	0,20 €
Costo per singolo assegno bancario addebitato	0,00 €
Successive XME Debit Card	0,00 €/ mese
Prima XME Credit Card aggregata*	0,00 €/mese
Prima XME Credit Icon aggregata*	3,00 €/ mese
Successive XME Credit Card titolare*	0,00 €/mese
Successive XME Credit Icon titolare*	3,00 €/mese

\* la concessione dei suddetti prodotti è soggetta a valutazione creditizia

## Come si sottoscrive



### SOTTOSCRIZIONE E COINTESTAZIONE OMNICANALE

È possibile effettuare l'apertura del conto in qualsiasi momento da **Filiale, App e Oad** e passare da un canale all'altro (es. filiale ad app), senza perdere gli step completati precedentemente.

Se il processo non si conclude entro le 23:59, è necessario ripartire dalla scelta del Conto con Piano.

È possibile utilizzare canali differenti anche per i singoli intestatari che hanno la necessità di aprire un **conto cointestato**.



# Conti con Piano di agevolazioni

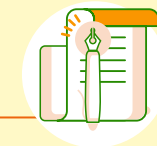

XME Conto Silver, XME Conto Gold, XME Conto Platinum, conti con Piano di agevolazioni, presentano **offerte incrementalmente in termini di agevolazioni** sull'operatività e **di prodotti facoltativi associabili al conto**. Il cliente può scegliere di acquistare tali prodotti in qualsiasi momento; il canone è definito fin da subito, indipendentemente da quando il cliente li acquista.

## Confronto delle principali condizioni economiche con gli altri piani

	<b>XME Conto Silver</b>	<b>XME Conto Gold</b>	<b>XME Conto Platinum</b>
<b>Conto corrente</b>	<b>5,90 €/ mese</b>	<b>10,90 €/ mese</b>	<b>20,90 €/ mese</b>
Prima XME Debit Card	0,00 €/ mese	0,00 €/ mese	0,00 €/ mese
Prima XME Credit Card titolare*	5,00 €/mese	0,00 €/ mese	0,00 €/ mese
Prima XME Credit Icon titolare*	7,50 €/ mese	7,50 €/ mese	0,00 €/ mese
Deposito titoli e strumenti finanziari a custodia e amministrazione	0,00 €/ mese	0,00 €/ mese	0,00 €/ mese
Prelievo di contante allo sportello automatico delle banche del Gruppo Intesa Sanpaolo	0,00 €	0,00 €	0,00 €
Prelievo di contante allo sportello automatico presso altra banca/intermediario - area SEPA	2,00 €	0,50 €	0,00 €
Prelievo di contante allo sportello automatico presso altra banca/intermediario - area Extra SEPA	2,00 €	0,50 €	0,00 €
Bonifico - SEPA disposto in Filiale	3,50 €	1,50 €	0,00 €
Bonifico - SEPA disposto con Servizio a Distanza	1,20 €	0,50 €	0,00 €
Ordine permanente di bonifico	0,90 €	0,50 €	0,00 €
Addebito diretto	0,90 €	0,50 €	0,00 €
Pagamento CBILL/PagoPA con servizio a distanza	1,50 €	1,00 €	0,20 €
Costo per singolo assegno bancario addebitato	1,00 €	0,50 €	0,00 €
Successive XME Debit Card	1,50 €/ mese	1,00 €/ mese	0,00 €/ mese
Prima XME Credit Card aggregata*	5,00 €/mese	4,00 €/mese	0,00 €/ mese
Prima XME Credit Icon aggregata*	7,50 €/ mese	7,50 €/ mese	3,00 €/ mese
Successive XME Credit Card titolare*	5,00 €/mese	4,00 €/mese	0,00 €/ mese
Successive XME Credit Icon titolare*	7,50 €/mese	7,50 €/mese	3,00 €/ mese

**Messaggio pubblicitario con finalità promozionale.** Per le condizioni contrattuali dei prodotti e servizi citati consultare i fogli informativi del MyKey, di XME Conto Silver, di XME Conto Gold, di XME Conto Platinum e del Conto di Base, il relativo fascicolo dei fogli informativi dei servizi accessori, disponibili in filiale sul sito e in app. Per le condizioni economiche e contrattuali del servizio Valore Insieme, consultare l'informativa precontrattuale disponibile in Filiale.

\* la concessione dei suddetti prodotti è soggetta a valutazione creditizia